Федеральное государственное бюджетное образовательное учреждение высшего образования Воронежский государственный медицинский университет им. Н.Н. Бурденко Министерства здравоохранения Российской Федерации

***Учебно-методическая* КОНФЕРЕНЦИЯ**

«Педагогические и методические аспекты преподавания в современных условиях»

25 декабря 2020 года

Воронеж

Учебно-методическая конференция «Педагогические и методические аспекты преподавания в современных условиях»

25 декабря 2020 года
начало работы конференции – 15.00 (формат – режим онлайн)

УЧАСТНИКИ КОНФЕРЕНЦИИ - ***кафедры медико-профилактического факультета ФГБОУ ВО ВГМУ им. Н.Н. Бурденко Минздрава России: гигиенических дисциплин, общей гигиены, эпидемиологии, медицины катастроф и безопасности жизнедеятельности***

ОРГКОМИТЕТ КОНФЕРЕНЦИИ

Председатель:
МЕХАНТЬЕВА ЛЮДМИЛА ЕВГЕНЬЕВНА – декан медико-профилактического факультета ВГМУ им Н.Н. Бурденко, д.м.н., профессор
Члены оргкомитета:
СТЁПКИН ЮРИЙ ИВАНОВИЧ – заведующий кафедрой гигиенических дисциплин ВГМУ им Н.Н. Бурденко, д.м.н., профессор
ПОПОВ ВАЛЕРИЙ ИВАНОВИЧ – заведующий кафедрой общей гигиены ВГМУ им Н.Н. Бурденко, д.м.н., профессор
МАМЧИК НИКОЛАЙ ПЕТРОВИЧ – заведующий кафедрой эпидемиологии ВГМУ им Н.Н. Бурденко, д.м.н., профессор
ГАББАСОВА НАТАЛИЯ ВАДИМОВНА – профессор кафедры эпидемиологии ВГМУ им Н.Н. Бурденко, д.м.н.
ПЛАТУНИН АЛЕКСАНДР ВАСИЛЬЕВИЧ – доцент кафедры гигиенических дисциплин ВГМУ им. Н.Н. Бурденко, к.м.н.
КАМЕНЕВ ВЛАДИМИР ИВАНОВИЧ – доцент кафедры гигиенических дисциплин ВГМУ им. Н.Н. Бурденко, к.м.н.
МЕЛИХОВА ЕКАТЕРИНА ПЕТРОВНА – доцент кафедры общей гигиены ВГМУ им. Н.Н. Бурденко, к.б.н.
ФЕРТИКОВА ТАТЬЯНА ЕВГЕНЬЕВНА – доцент кафедры общей гигиены ВГМУ им. Н.Н. Бурденко, к.м.н.
ЛИБИНА ИРИНА ИВАНОВНА – доцент кафедры общей гигиены ВГМУ им. Н.Н. Бурденко, к.б.н.
КАМЕНЕВА ОЛЬГА ВЛАДИМИРОВНА - доцент кафедры эпидемиологии ВГМУ им. Н.Н. Бурденко, к.м.н., доцент
САМОДУРОВА НАТАЛЬЯ ЮРЬЕВНА - доцент кафедры эпидемиологии ВГМУ им. Н.Н. Бурденко, к.м.н.
МАЗИНА ОЛЬГА ЛЕОНИДОВНА – старший преподаватель кафедры эпидемиологии ВГМУ им. Н.Н. Бурденко

ДОКЛАДЫ (регламент выступлений – 10 минут)

№	ФИО	КАФЕДРА	ТЕМА ДОКЛАДА
1	Механтьева Л.Е. 15.00 – 15.10	кафедра медицины катастроф и безопасности жизнедеятельности	**Педагогические принципы профессионального обучения на медико-профилактическом факультете медицинского вуза**
2	Попов В.И., Фертикова Т.Е. 15.10 – 15.20	кафедра общей гигиены	**От традиционного к дистанционному обучению: современные педагогические технологии и методы**
3	Степкин Ю.И., Платунин А.В. 15.20 – 15.30	кафедра гигиенических дисциплин	**Использование личностно-ориентированных педагогических технологий при преподавании гигиенических дисциплин**
4	Мамчик Н.П., Самодурова Н.Ю. 15.30 – 15.40	кафедра эпидемиологии	**Организация педагогического процесса в период пандемии: проблемы и пути решения**
5	Мелихова Е.П., Либина И.И. 15.40 – 15.50	кафедра общей гигиены	**Формирование основных компетенций у студентов на кафедре общей гигиены с учетом использования методов дистанционного бучения**
6	Габбасова Н.В., Мазина О.Л. 15.50 – 16.00	кафедра эпидемиологии	**Актуальные вопросы организации учебного процесса на кафедре эпидемиологии в условиях дистанционного обучения**
7	Каменев В.И., Гайдукова Е.П. 16.00 – 16.10	кафедра гигиенических дисциплин	**Некоторые особенности гигиенического обучения и воспитания в период дистанционного обучения**
8	Каменева О.В., Яценко Л.А., 16.10 – 16.20	кафедра эпидемиологии	**Способы оценки знаний студентов, обучающихся в дистанционном режиме на кафедре эпидемиологии**

Обсуждение докладов, подведение итогов

учебно-методической конференции 16.20-17.00

Ignorantia non est argumentum. Незнание — не довод.

Бенедикт Спиноза

Обучение – это не средство достижения цели, это сама цель.
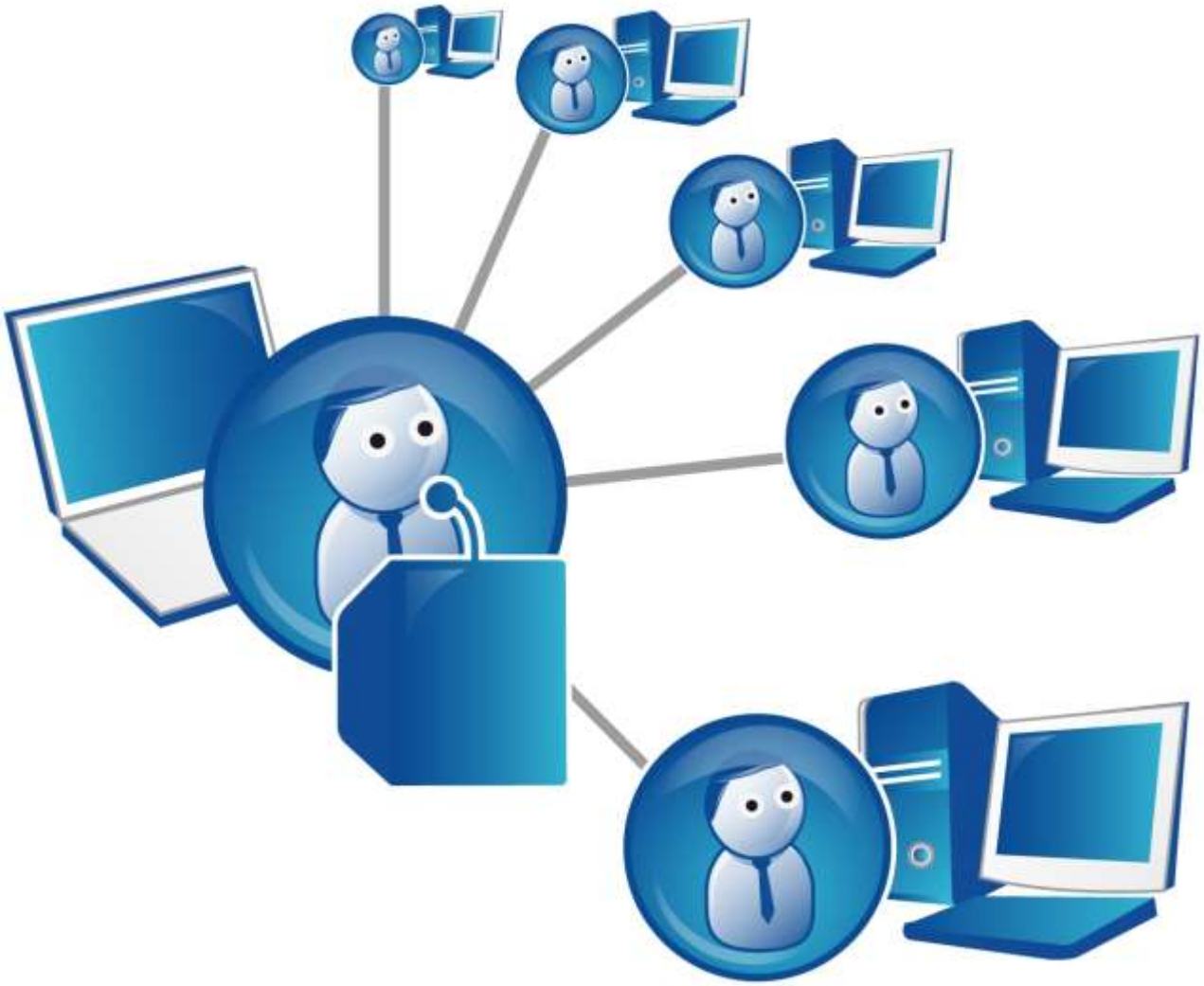
Роберт Хайнлайн