ФГБОУ ВО «Воронежский государственный медицинский университет имени Н.Н. Бурденко» Минздрава России

Институт стоматологии
Кафедра хирургической стоматологии

Всероссийская олимпиада студентов с международным участием «Искусство хирургической стоматологии», посвященная году стоматологического образования, научных исследований и клинических инноваций

6 апреля 2023 года, Воронеж

ФГБОУ ВО «Воронежский государственный медицинский университет имени Н.Н. Бурденко» Минздрава России

Институт стоматологии
Кафедра хирургической стоматологии

АОО «Стоматологическая Ассоциация России»
ФГБОУ ВО ВГМУ им. Н.Н. Бурденко Минздрава России
УО ВГМУ (Беларусь)
ФГАОУ ВО Первый МГМУ им. И.М. Сеченова Минздрава России (Сеченовский Университет)
ФГБОУ ВО РязГМУ Минздрава России
ФГБОУ ВО СГМУ Минздрава России
ФГБОУ ВО ЯГМУ Минздрава России

Целевая аудитория:
профессорско - преподавательский состав кафедр хирургической стоматологии и челюстно-лицевой хирургии, врачи стоматологи-хирурги, врачи челюстно-лицевые хирурги, студенты стоматологических факультетов медицинских ВУЗов.

Медика-Сервис
Стоматологические материалы, приборы, оборудование

SUN PHARMA

ВЛАДМИВА

Ника Стом
материалы и оборудование для стоматологии

6 апреля 2023 года, Воронеж

Открытие олимпиады

Морозов А.Н. – д.м.н., проректор по воспитательной работе и молодежной политике, заведующий кафедрой пропедевтической стоматологии ВГМУ им. Н.Н. Бурденко

Харитонов Д.Ю. – д.м.н., директор Института стоматологии, заведующий кафедрой хирургической стоматологии ВГМУ им. Н.Н. Бурденко

Моисеева Н.С. – д.м.н., профессор кафедры хирургической стоматологии ВГМУ им. Н.Н. Бурденко

ВУЗЫ участники: ФГБОУ ВО ВГМУ им. Н.Н. Бурденко Минздрава России УО ВГМУ (Беларусь), ФГАОУ ВО Первый МГМУ им. И.М. Сеченова Минздрава России (Сеченовский Университет), ФГБОУ ВО РязГМУ им. акад. И.П. Павлова Минздрава России, ФГБОУ ВО СГМУ Минздрава России, ФГБОУ ВО ЯГМУ Минздрава России

Жюри олимпиады

Харитонов Д.Ю. – д.м.н., директор Института стоматологии, заведующий кафедрой хирургической стоматологии ВГМУ им. Н.Н. Бурденко

Степанов И.В. – д.м.н., профессор кафедры хирургической стоматологии ВГМУ им. Н.Н. Бурденко

Моисеева Н.С. – д.м.н., профессор кафедры хирургической стоматологии ВГМУ им. Н.Н. Бурденко

Щербинин А.С. – к.м.н., заместитель директора Института стоматологии по воспитательной работе, доцент кафедры хирургической стоматологии ВГМУ им. Н.Н. Бурденко

Комлев В.Л. – к.м.н., доцент кафедры клинической стоматологии и челюстно-лицевой хирургии № 1 ЯГМУ (Ярославль, РФ)

Президиум олимпиады «Искусство хирургической стоматологии»

Приветствие куратора
РязГМУ им. акад. И.П. Павлова (Рязань)

Приветствие куратора Первого МГМУ им. И.М. Сеченова (Сеченовский университет) (Москва)

Приветствие куратора ЯГМУ (Ярославль)

Приветствие куратора СГМУ (Смоленск)

Приветствие куратора ВГМУ (Беларусь)

Витебский государственный ордена Дружбы народов медицинский университет (Беларусь)

Уважаемые организаторы и участники Всероссийской олимпиады для студентов с международным участием «Искусство хирургической стоматологии»!

Витебский государственный медицинский университет приветствует вас!

В первую очередь хотим выразить свою искреннюю благодарность организаторам за приглашение и возможность принять участие в олимпиаде! Отдельное спасибо за организацию нашего онлайн-участия.

Студенческая олимпиада - это прекрасная возможность для студентов проявить свои знания и умения, познакомиться с единомышленниками. Уверены, что каждый из участников сегодня сделает все возможное, чтобы оправдать доверие своих педагогов, чтобы максимально показать уровень освоения практических навыков.

Желаем всем участникам успешного выступления! Удачи!

Кабанова Арина Александровна
Заведующий кафедрой ЧЛХ и хирургической стоматологии с курсом ФКП и ПК Витебского государственного медицинского университета, д.м.н., доцент

Участники олимпиады «Искусство хирургической стоматологии»

Кураторы и гости олимпиады «Искусство хирургической стоматологии»

Спонсор олимпиады «Искусство хирургической стоматологии» компания «ВладМиВа»

Порядок работы олимпиады

08:30 – 09:00	Регистрация участников олимпиады
09:00 – 10:00	Открытие олимпиады
10:00-12:00	Практический конкурс – аугментация лунки удаленного зуба и наложение хирургических швов на биофантоме. Теоретический конкурс – решение задачи по хирургической стоматологии и челюстно-лицевой хирургии. Подсчет результатов, определение финалистов.
12:00-13:00	Перерыв
13:00-14:00	Практический конкурс для финалистов олимпиады «Установка дентального имплантата на фантоме»
14:00-15:00	Подсчет результатов. Закрытие Олимпиады.

Практический конкурс «Аугментация лунки удаленного зуба и наложение хирургических швов»

Практический конкурс «Аугментация лунки удаленного зуба и наложение хирургических швов» на челюсти бараньей головы

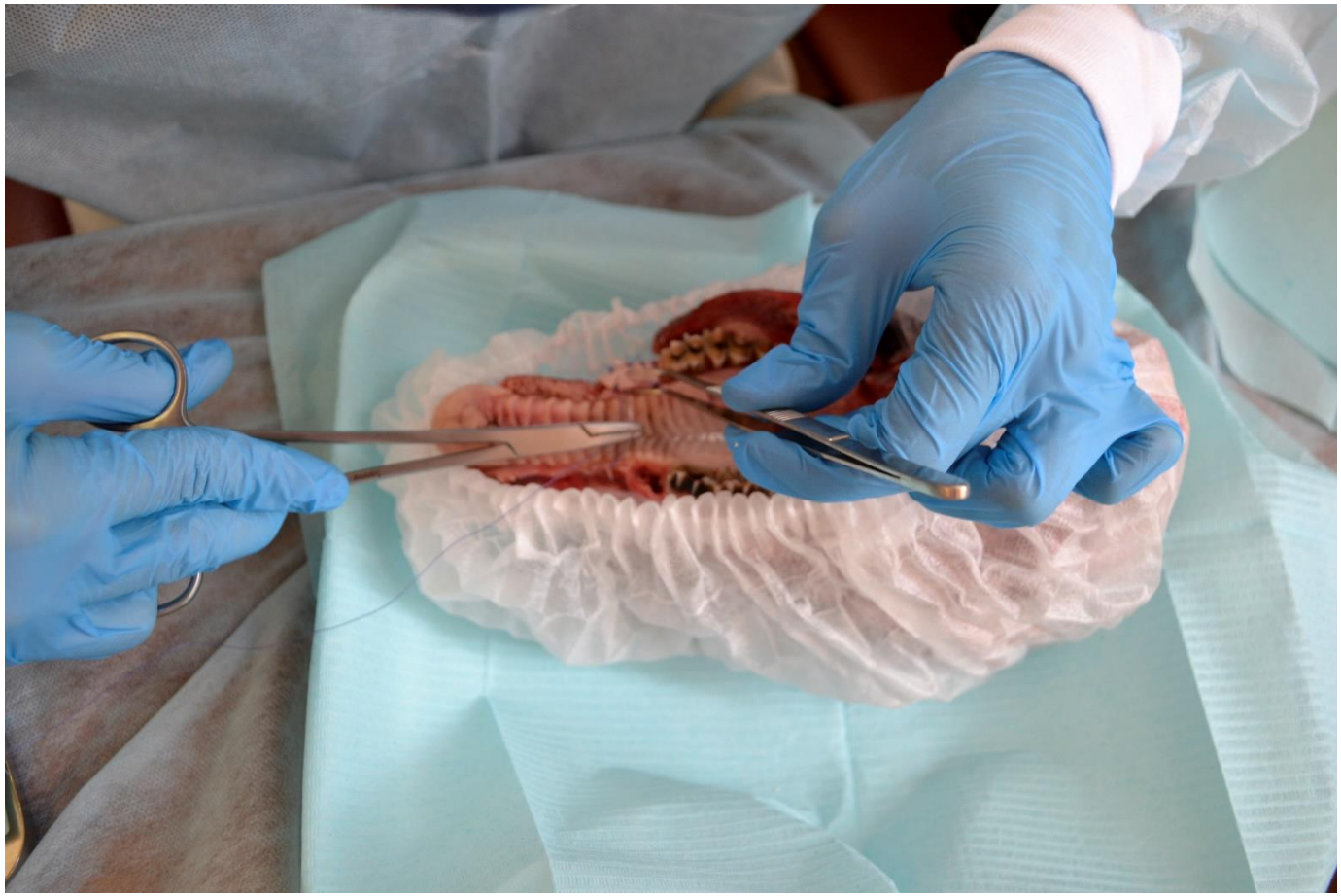

Практический конкурс «Аугментация лунки удаленного зуба и наложение хирургических швов» на челюсти бараньей головы

Оценка жюри практического конкурса «Аугментация лунки удаленного зуба и наложение швов»

Практический конкурс «Аугментация лунки удаленного зуба и наложение хирургических швов»

Участник олимпиады
РязГМУ им. акад. И.П. Павлова (Рязань)

Участники олимпиады 5 курса ИС ВГМУ им. Н.Н. Бурденко (Воронеж)

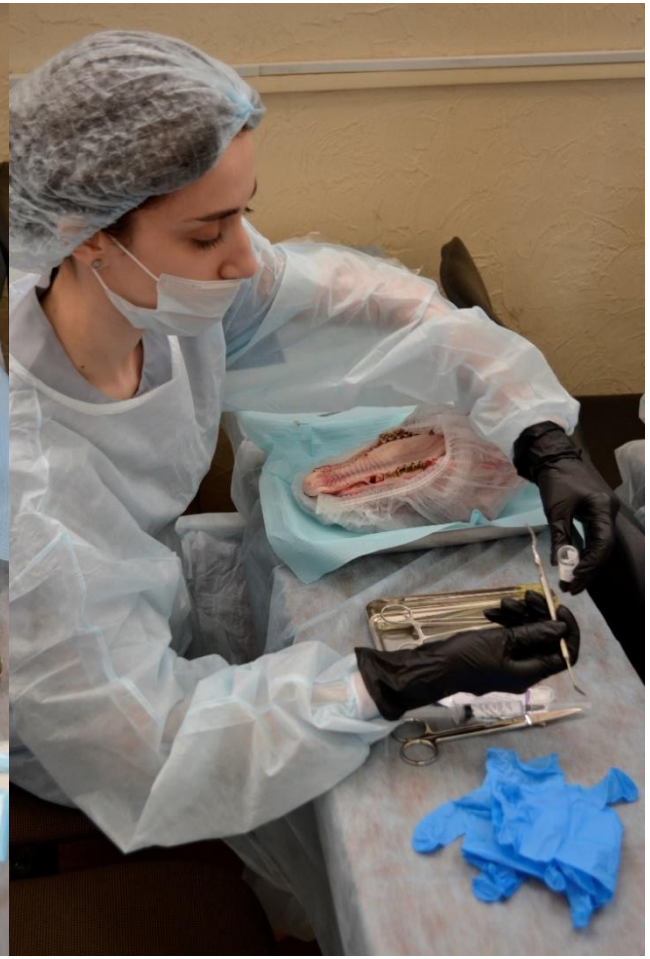

Участники олимпиады 4 курса ИС ВГМУ им. Н.Н. Бурденко (Воронеж)

Оценка жюри практического конкурса «Аугментация лунки удаленного зуба и наложение швов»

Оценка жюри практического конкурса «Аугментация лунки удаленного зуба и наложение швов»

Участники олимпиады «Искусство хирургической стоматологии» ВГМУ им. Н.Н. Бурденко, МГМУ им. И.М. Сеченова (Сеченовский университет), РязГМУ им. акад. И.П. Павлова, СГМУ

Оценка жюри практического конкурса «Аугментация лунки удаленного зуба и наложение швов»

Оценка жюри практического конкурса «Аугментация лунки удаленного зуба и наложение швов»

Оценка жюри решения клинической задачи

Результаты олимпиады «Искусство хирургической стоматологии» по итогам первых 2 конкурсов

Финалисты	III место
Харитонов Илья Дмитриевич ВГМУ им. Н.Н. Бурденко 37 баллов	Карева Екатерина Сергеевна Сеченовский университет 35 баллов
Синиченков Даниил Сергеевич РязГМУ им. акад. И.П. Павлова 36 баллов	Аджемян Лилит Саркисовна ВГМУ им. Н.Н. Бурденко 35 баллов
Робаковский Владислав Евгеньевич ВГМУ им. Н.Н. Бурденко 35.5 баллов	Кожухов Дмитрий Олегович ЯГМУ 34,5 баллов

Практический конкурс «Дентальная имплантация в области отсутствующих зубов на фантоме»

Представитель хирургического направления компании Ника-стом

Оценка жюри практического конкурса «Дентальная имплантация в области отсутствующих зубов на фантоме»

Дипломы победителей олимпиады «Искусство хирургической стоматологии»

Награждение победителей олимпиады «Искусство хирургической стоматологии»

Награждение победителей олимпиады «Искусство хирургической стоматологии»

Награждение победителей олимпиады «Искусство хирургической стоматологии»

Участники олимпиады «Искусство хирургической стоматологии» РязГМУ им. акад. И.П. Павлова и СГМУ

Участники олимпиады «Искусство хирургической стоматологии» ВГМУ им. Н.Н. Бурденко и МГМУ им. И.М. Сеченова (Сеченовский университет)

Команда олимпиады «Искусство хирургической стоматологии» СГМУ

Команда олимпиады «Искусство хирургической стоматологии» РязГМУ им. акад. И.П. Павлова

Команда олимпиады «Искусство хирургической стоматологии» ЯГМУ

Команда олимпиады «Искусство хирургической стоматологии» ВГМУ им. Н.Н. Бурденко

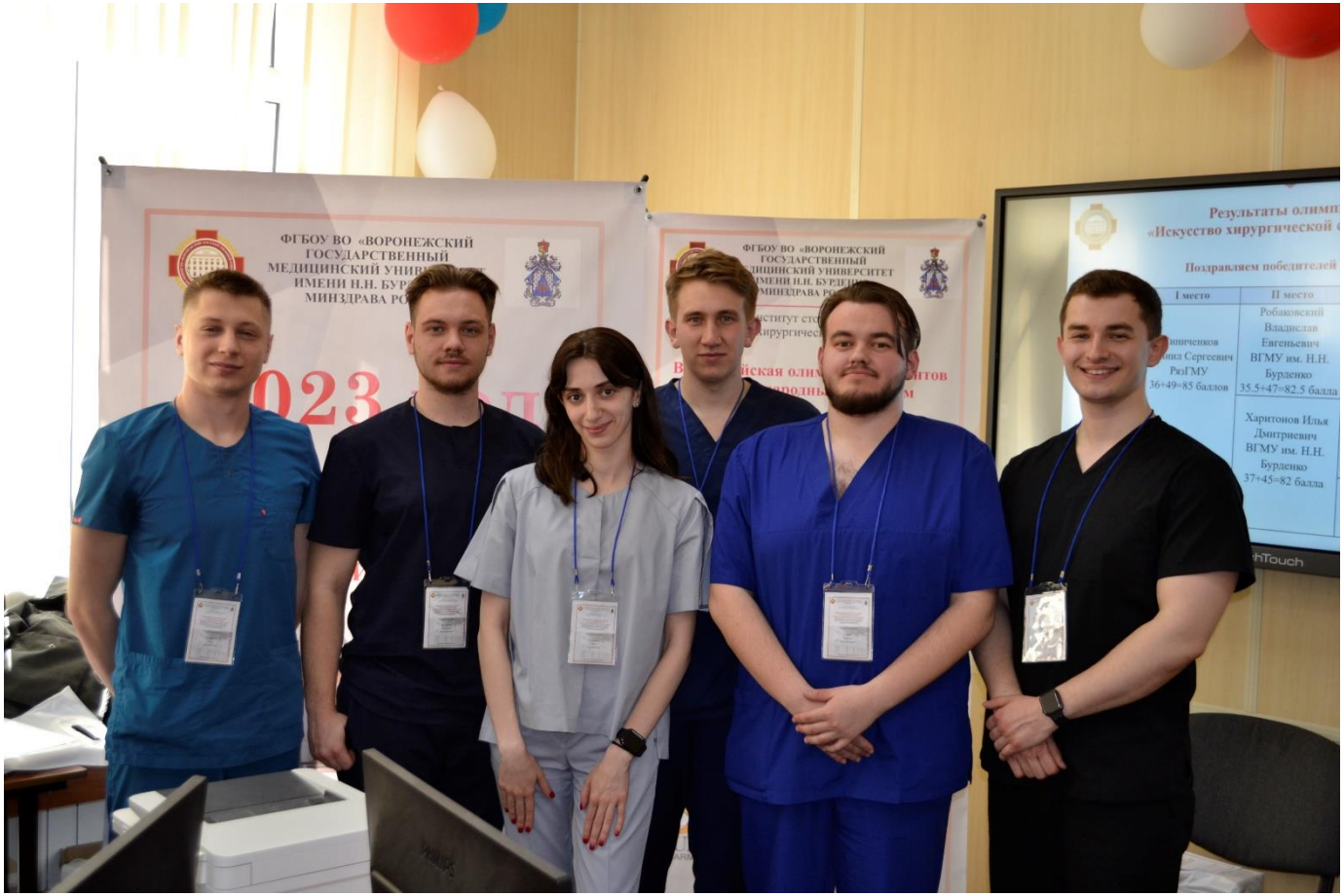

Результаты олимпиады «Искусство хирургической стоматологии»

<table>
<tr><th>I место</th><th>II место</th><th>III место</th></tr>
<tr><td rowspan="3">Синиченков Даниил Сергеевич
РязГМУ
36+49=85 баллов</td><td rowspan="2">Робаковский Владислав Евгеньевич
ВГМУ им. Н.Н. Бурденко
35,5+47=82,5 балла</td><td>Карева Екатерина Сергеевна
Сеченовский университет
35 баллов</td></tr>
<tr><td rowspan="2">Аджемян Лилит Саркисовна
ВГМУ им. Н.Н. Бурденко
35 баллов</td></tr>
<tr><td>Харитонов Илья Дмитриевич
ВГМУ им. Н.Н. Бурденко
37+45=82 балла</td><td>Кожухов Дмитрий Олегович
ЯГМУ
34,5 баллов</td></tr>
</table>

Закрытие олимпиады «Искусство хирургической стоматологии»